

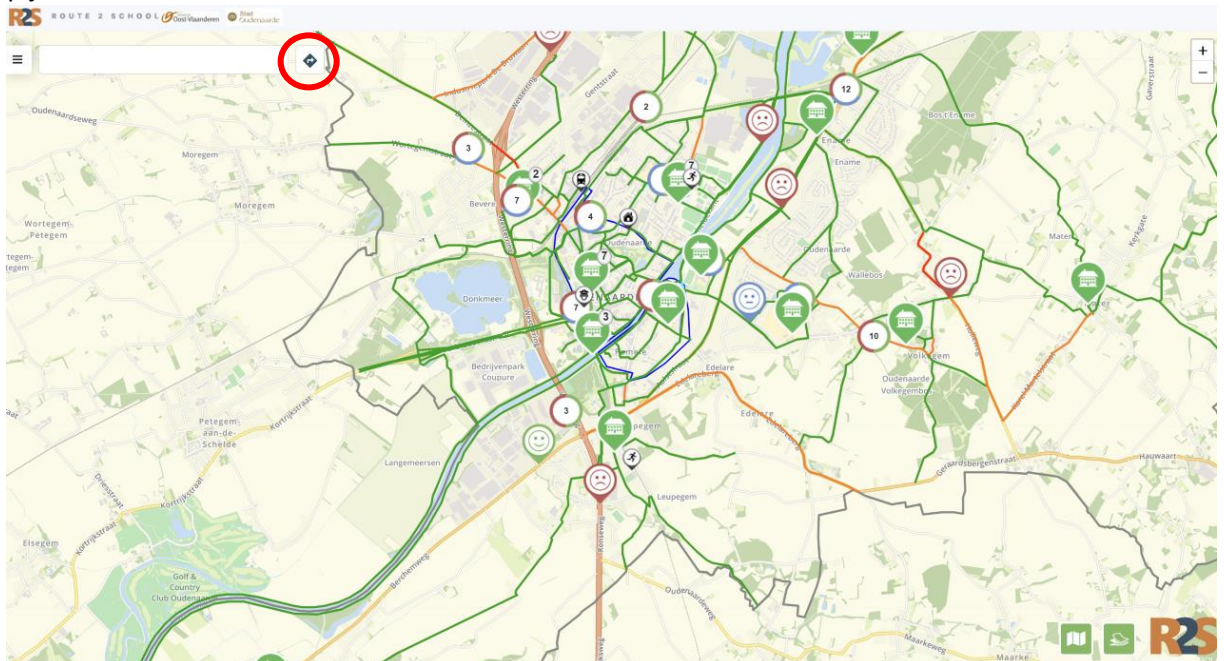

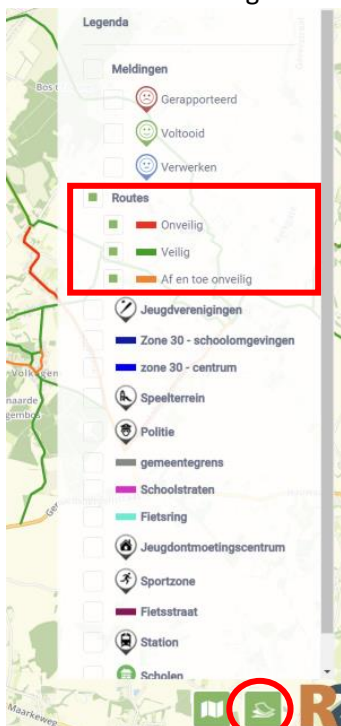

1. Open de onderstaande url (of via de link van onze website: [www.route2school.be/facilities/](http://www.route2school.be/facilities/)): [www.route2school.be/platform/ovmap/oudenaarde](http://www.route2school.be/platform/ovmap/oudenaarde)
2. Vervolgens kom je op de kaart van Oudenaarde uit, om te straten moet je linksboven op de pijl klikken.



3. Rechts onder in de hoek (op het 'papieren lagen-icoon') is het mogelijk om de verschillende lagen van de kaart te raadplegen en om deze al dan niet zichtbaar te zetten, de routeplanner houdt enkel rekening met de categorie routes.



4. Vervolgens kan je kiezen of je te voet of met de fiets een route gaat afleggen, door te klikken op het 'voeten-icoon' of het 'fiets-icoon'.

		×
	Kies vertrekpunt, of klik op de kaart	×
	Kies bestemming...	×

5. Hierna kan je ofwel een vertrek en eindadres ingeven, of op de kaart een begin- en eindpunt aanklikken.
6. Vervolgens toont de routeplanner de meest veilige route, waarbij:
  - a. Rood ten alle tijden vermeden wordt
  - b. Oranje ook waar mogelijk vermeden wordt
  - c. Groen altijd de voorkeur krijgt
  - d. Niet ingekleurde trajecten krijgen de voorkeur over oranje, maar niet over groen (we weten immers niet of deze veilig of onveilig zijn, vandaar dat ze hiertussen gecategoriseerd worden).
7. Vervolgens kan je de route gaan verleggen, door met het begin of eindpunt te slepen.

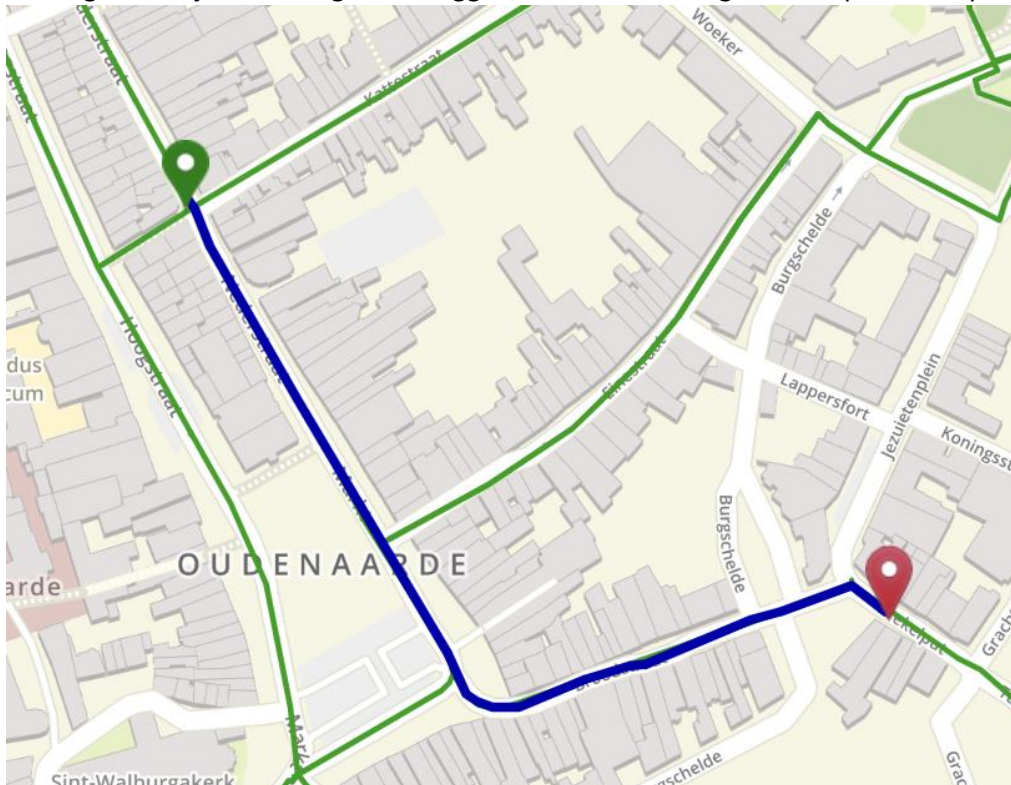

8. De routeplanner houdt ook rekening met maximale omrijfactor, type ondergrond, aantal links afslaande bewegingen, kruisingen met hoger gecategoriseerde wegen, etc.
  - a. Moest er iets gebeuren wat niet logisch lijkt, dan is dit vaak de oorzaak van de onderliggende kaartlaag, vandaar dat deze testfase belangrijk is om dergelijke 'bugs' eruit te halen.