

Provincie : Oost - Vlaanderen

Stad OUDENAARDE 4° afd. / Ename /

Sectie A, nrs. 81 F2 / deel, 81 G2 / deel, 82 D / deel

ROOILIJNPLAN

Gezien en voorlopig goedgekeurd door de gemeenteraad van Oudenaarde in zitting van:

op bevel,
de Algemeen Directeur,

de Burgemeester,

Dhr. Luc Vanquickenborne

Dhr. Marnic De Meulemeester

Het College van Burgemeester en Schepenen bevestigt dat onderhavig plan onderworpen werd aan een openbaar onderzoek van

op bevel,
de Algemeen Directeur,

de Burgemeester,

Dhr. Luc Vanquickenborne

Dhr. Marnic De Meulemeester

Gezien en definitief goedgekeurd door de gemeenteraad van Oudenaarde in zitting van:

op bevel,
de Algemeen Directeur,

de Burgemeester,

Dhr. Luc Vanquickenborne

Dhr. Marnic De Meulemeester

Opgemaakt te Oudenaarde op 23 maart 2020,

Noël Martens
beëdigd landmeter-expert
LAN 040141

Landmeetkundig studiebureau MARTENS bvba
Heurmeestraat, 203 9700 Oudenaarde
T 055 / 31 47 70 M 0476 / 500 782 E n.martens@telenet.be

KOÖRDINATENLIJST LAMBERT '72 - STELSEL

Nr	X	Y
1	97444,008	170899,485
2	97440,048	170914,559
3	97493,929	170880,467
4	97498,582	170892,415
5	97441,149	170928,771
6	97447,047	170923,822
7	97521,378	170959,724
8	97450,259	170944,571
9	97450,167	170894,715
10	97506,852	170914,014
11	97471,598	170935,284
12	97455,779	170950,362
13	97446,868	170899,789
14	97467,933	170924,968
15	97467,768	170927,882
16	97472,335	170920,880
17	97452,909	170897,659
18	97452,930	170892,660
19	97477,470	170922,398
20	97502,925	170907,040
21	97504,051	170874,458

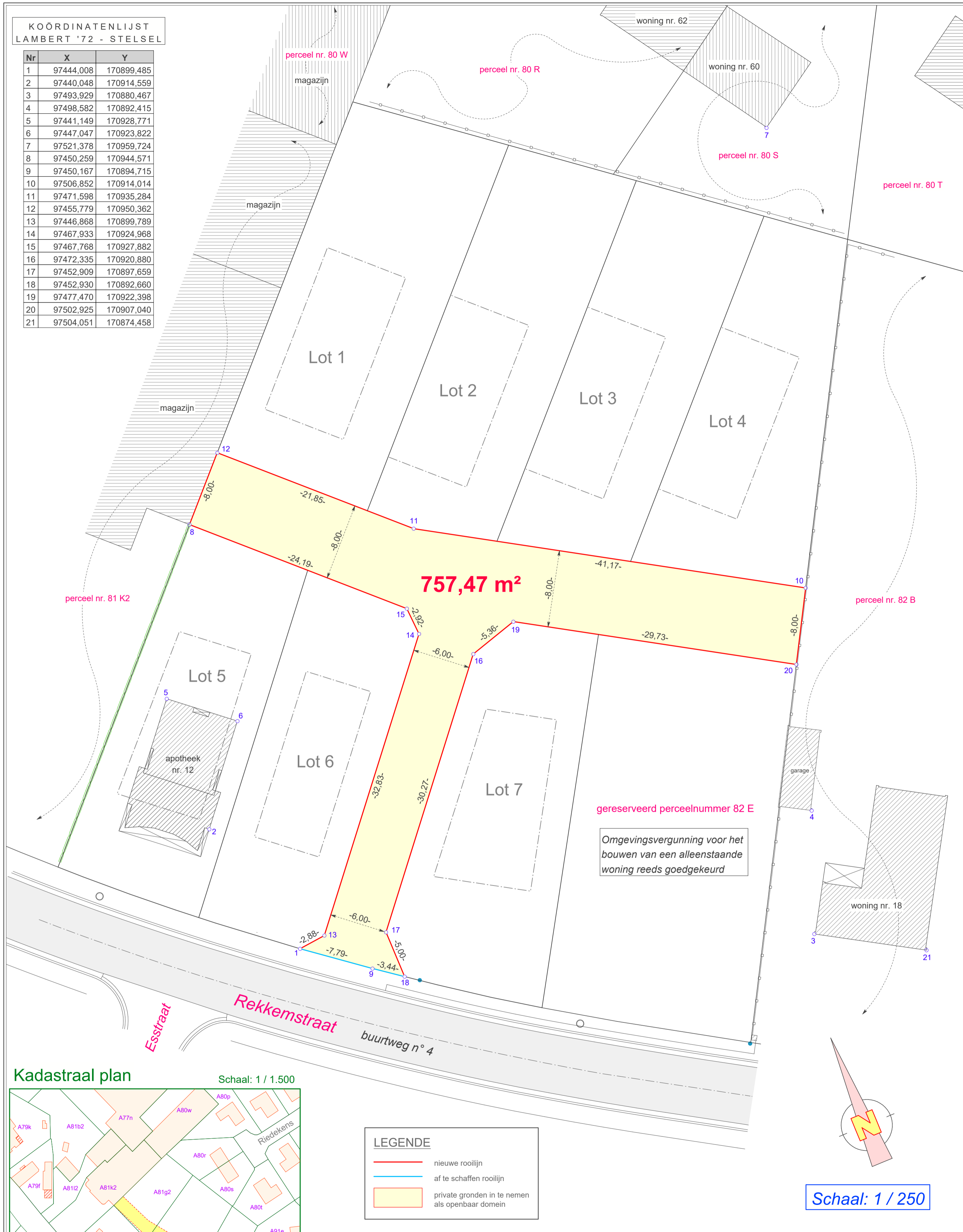

Situatieplan

Schaal: 1 / 15.000



Kadastraal plan

Schaal: 1 / 1.500

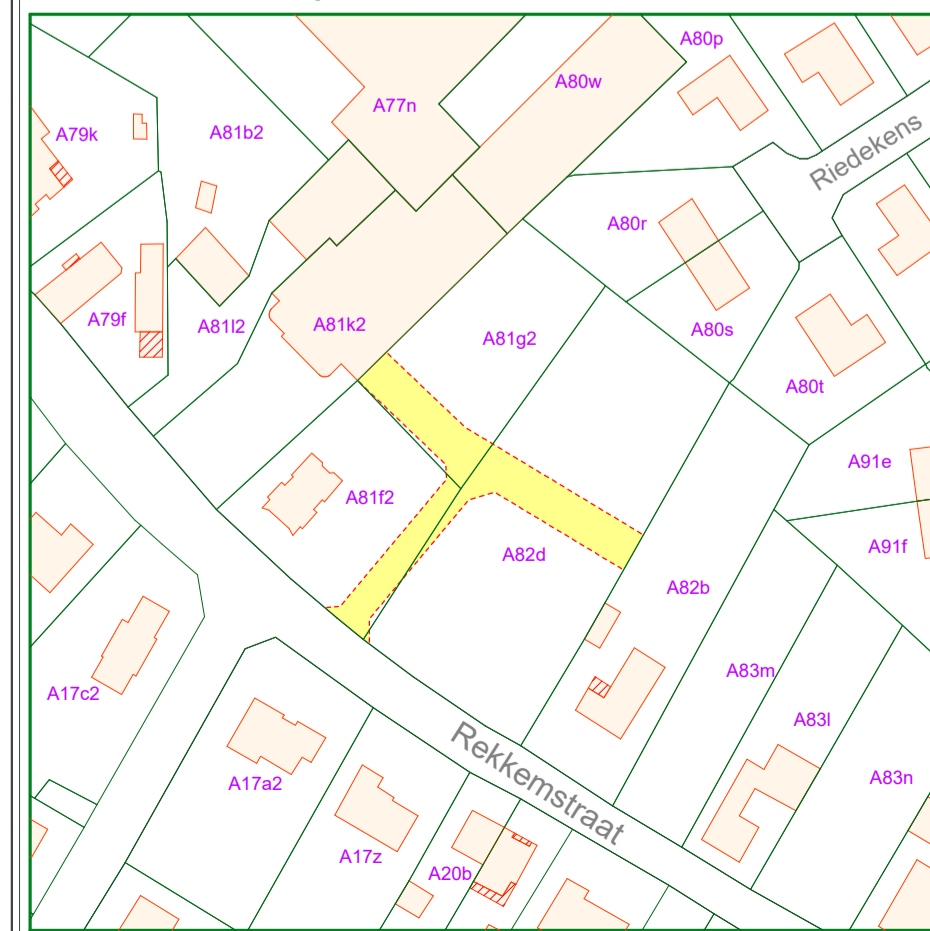

LEGENDE

- nieuwe rooilijn
- af te schaffen rooilijn
- private gronden in te nemen als openbaar domein

Kadastrale afdeling	Sectie	Perceelnummer	Kadastrale oppervlakte	In te nemen oppervlakte voor openbaar domein	Eigenaars
Oudenaarde 4° afd. / Ename /	A	81 F2	1.210 m2	240 m2	Renaat De Lille -BE 1/2- Abdijsstraat, 64 9700 Oudenaarde Claire Mortier -BE 1/2- Abdijsstraat, 64 9700 Oudenaarde Apotheek De Lille-Mortier -VG- Rekkenstraat, 12 9700 Oudenaarde
		81 G2	1.226 m2	181 m2	Renaat De Lille -BE 1/2- Abdijsstraat, 64 9700 Oudenaarde Claire Mortier -BE 1/2- Abdijsstraat, 64 9700 Oudenaarde Apotheek De Lille-Mortier -VG- Rekkenstraat, 12 9700 Oudenaarde
		82 D	3.020 m2	337 m2	Renaat De Lille & Claire Mortier Abdijsstraat, 64 9700 Oudenaarde

Handtekening(en)